



CONSORZIO PER LE

**AUTOSTRADE SICILIANE**

DIREZIONE AREA AMMINISTRATIVA

UFFICIO GESTIONE CONTENZIOSO

FE 2680

DECRETO DIRIGENZIALE N. 519 /DA del

23 DIC. 2024

**Oggetto:** Liquidazione fattura n. 67/PA del 28/11/2024 – avv. Matafù Carmelo – Giudizio MUSUMECI VENERA c/ CAS dinanzi alla Corte d'Appello di Catania RG n. 323/2016.

### IL DIRIGENTE AMMINISTRATIVO

**Premesso che** con Decreto Dirigenziale n. 139/DA del 24/02/2017, che si allega, è stato conferito all'avv. Matafù Carmelo l'incarico di difendere e rappresentare il CAS nel giudizio d'appello promosso dalla Sig.ra Musumeci Venera avverso la Sentenza n. 698/2017 resa dal Tribunale di Catania sez. Lavoro;

**Che** con il medesimo Decreto si è proceduto ad assumere il relativo impegno di spesa sul cap. 42 impegno reimputato n. 95/2019 ex impegno n. 1572/2017 di € 3.894,39 inclusa CPA e IVA;

**Che** il giudizio in oggetto si è concluso con Sentenza d'appello n. 406/2019 del 04/04/2019, che si allega;

**Considerato** che l'avv. Matafù Carmelo, a fronte dell'espletamento del predetto incarico, ha emesso la fattura a saldo n° 67/PA del 28/11/2024 per l'importo di € 3.894,39 compresa IVA e CPA, che si allega;

**Ritenuto** di dovere liquidare la fattura sopra menzionata;

**Visto** il D.D.G. n° 3291 del 18/11/2024 con il quale il Dirigente Generale del Dipartimento Regionale delle Infrastrutture e della Mobilità e dei Trasporti ha approvato il Bilancio Consortile per il triennio 2024/2026;

**Visto** il Regolamento di Contabilità di questo Consorzio di cui alla delibera n. 5/AS dell'01/10/2016, approvato con delibera della Giunta Regionale n. 465 del 19/11/2018;

**Ritenuto** di procedere ad affrontare la superiore spesa che riveste carattere di urgenza e necessità, al fine di non arrecare danni certi e gravi all'Ente."

### DECRETA

Per i motivi espressi in narrativa che qui si intendono integralmente richiamati:

- **Liquidare** la fattura n. 67/PA del 28/11/2024 dell'importo di € 3.894,39 all'avv. Matafù Carmelo nato a Librizzi il 30/09/1957 e domiciliato presso il suo studio in Viale San Martino n. 146 – Messina 98123 - tramite bonifico bancario sul c/c IBAN IT93U0623016502000015116789;
- **Trasmettere** il presente provvedimento al Servizio Finanziario per gli adempimenti di competenza.

Il Resp. Uff. Contenzioso  
Dott. Giuseppe Mangraviti

Il Direttore Amministrativo

Il Direttore Generale  
Dott. Calogero Franco Fazio

Copia VV 2



Consorzio per le  
AUTOSTRADE SICILIANE

DIREZIONE AREA AMMINISTRATIVA  
UFFICIO GESTIONE CONTENZIOSO

107/16

Oggetto: Impegno spesa conferimento incarico legale avv. MATAFU' CARMELO nel Giudizio di Appello dinanzi al CORTE D'APPELLO DI CATANIA promosso da MUSUMECI VENERA c/ CAS.

DECRETO DIRIGENZIALE N. 139 /DA del 24 FEB. 2017

**IL DIRIGENTE AMMINISTRATIVO**

**Premesso** che il Presidente del Consorzio per le Autostrade Siciliane ha conferito all'avv. MATAFU' CARMELO cod. fisc. MTFCML57P30E571C l'incarico di difendere e rappresentare il CAS, nel Giudizio di Appello dinanzi al CORTE D'APPELLO DI CATANIA promosso da MUSUMECI VENERA MSMVNR59P66F004R avverso la Sentenza 698/2016 del Tribunale di Catania sez. Lavoro, rilasciando apposita procura che si allega al presente decreto sotto la lettera "A";

**Che** il legale di fiducia incaricato avv. MATAFU' CARMELO ha accettato, nell'ottica di contenimento dei costi relativi al contenzioso del Consorzio, il compenso ai minimi di tariffa ridotto al 50%, come da nota del 2/2/2015 che si allega al presente decreto per costituirne parte integrante e sostanziale sotto la lettera "B" per l'importo di € 3894,39 inclusa CPA e IVA;

**Visto** l'art. 43 del D.lgs. 118/2011 e smi. che dispone in materia di esercizio provv. e gestione provvisoria;

**Vista** la nota prot. 241 del 05/01/2017 con il quale Il Direttore Generale di questo Ente ha chiesto all'Assessorato Regionale Infrastrutture, l'autorizzazione al prosieguo della gestione provvisoria per l'anno 2017;

**Vista** la nota prot. 2526 del 17/01/2017 con la quale l'Ass.to Regionale Vigilante Infrastrutture e Mobilità autorizza la gestione provvisoria fino al 30.04.2017 e quindi l'effettuazione di spese necessarie ad evitare che siano arrecati danni patrimoniali gravi e certi all'Ente, nonché le spese che assumono rilevanza sotto il profilo dell'ordine pubblico e della sicurezza stradale;

**Ritenuto** che la mancata effettuazione della spesa che si intende effettuare con il presente provvedimento comporterebbe danno patrimoniale certo e grave all'Ente;

**Visto** il Decreto del Direttore Generale n° 367/DG del 28.12.2016, con il quale al sottoscritto Antonino Caminiti è stata confermata la Dirigenza dell'Area Amministrativa di questo Consorzio;

**Accertato** che ai sensi della L.R. 10/2000 spetta allo scrivente l'adozione degli atti e dei provvedimenti amministrativi;

**D E C R E T A**

Per i motivi espressi in narrativa che qui si intendono integralmente richiamati:

- **Prendere** atto del conferimento dell'incarico all'avv. MATAFU' CARMELO nato in Librizzi il 30/9/1957 cod. fisc. MTFCML57P30E571C di rappresentare e difendere il CAS, nel Giudizio di Appello dinanzi al CORTE D'APPELLO DI CATANIA promosso da MUSUMECI VENERA avverso la Sentenza 698/2016 del Tribunale di Catania ;
- **Impegnare** la somma di € 3894,39 inclusa CPA e IVA, sul capitolo 42 del corrente esercizio finanziario che presenta la relativa disponibilità;
- **Dare** atto che eventuali spese anticipate in nome e per conto del Consorzio saranno successivamente impegnate, previa rendicontazione debitamente documentata, con separato provvedimento.
- **Trasmettere** il presente provvedimento al Servizio Finanziario per gli adempimenti di competenza.

Il Dirigente Amministrativo  
Antonino Caminiti



Il Dirigente Generale



COPIA  
7/07/16

STUDIO LEGALE

*Avv. Antonino Giannotta*  
VIA G. VAGLIASINDI, 9 - PAL. "C" - CATANIA  
TEL. E FAX 095 504624 - 095 504646

N. 406/2019 SENTENZA

N. 323/2016 R.G.

N. 2266/2019 C.C.N.

PUBBLICATA 23 APR. 2019

Consorzio Autostrade Siciliane Porta in Entrata	
26 FEB. 2020	
DIR. GEN. <input checked="" type="checkbox"/> A	D.A.T.E.



REPUBBLICA ITALIANA

IN NOME DEL POPOLO ITALIANO  
LA CORTE DI APPELLO DI CATANIA  
SEZIONE LAVORO



COPIA

La Corte d'Appello di Catania- Sezione Lavoro - composta dai Sigg.ri

Magistrati:

dott.ssa Elvira Maltese

Presidente

dott.ssa Graziella Parisi

consigliere relatore

dott.ssa Alessandra Santalucia

consigliere

ha pronunciato la seguente

SENTENZA

nella controversia di lavoro in grado d'appello iscritta al n. 323/2016

R.G. proposta da

**MUSUMECI VENERA,** nata il 26.9.1959

(CF.MSMVNR59P66F004R), rappresentata e difesa dall'avv. M.  
Sciammetta, giusta procura in atti.

APPELLANTE

CONTRO

**CONSORZIO PER LE AUTOSTRAD E SICILIANE** (C.F.  
01962420830), in persona del presidente p.t., rappresentato e difeso  
dall'avv. Carmelo Matafù, giusta procura in atti.

APPELLATO

OGGETTO: appello - contratti a termine.

Consorzio per le  
AUTOSTRAD E SICILIANE  
Prot. 5411  
del 27-02-2020 Sez. A



**P.Q.M.**

la Corte di Appello definitivamente pronunciando,  
accoglie parzialmente l'appello e, per l'effetto, condanna parte appellata al risarcimento del danno in favore dell'appellante, che liquida in un'indennità pari a dodici mensilità dell'ultima retribuzione globale di fatto goduta alla data di scadenza dell'ultimo contratto a termine per cui è controversia, oltre la maggior somma tra interesse legali e rivalutazione monetaria dalla data della presente pronuncia all'effettivo esborso;

compensa per metà le spese processuali di entrambi i gradi di giudizio e condanna l'appellato al pagamento del restante 50% che liquida in euro 1.700,00 quanto al giudizio di primo grado ed in euro 2.100,00 quanto al presente giudizio di appello, oltre spese generali nella misura del 15%, IVA e CPA come per legge, da distrarre, quanto a quelle del presente giudizio di appello, in favore del difensore dichiaratosi antistatario.

Così deciso in Catania il 4.4.2019, nella camera di consiglio della sezione lavoro.

Il Consigliere estensore

dott.ssa Graziella Parisi



Il Presidente

dott.ssa Elvira Maltese

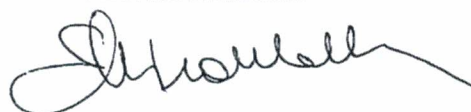

**DEPOSITATO IN CANCELLERIA**

oggi 23 APR 2019

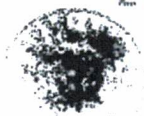

Il Direttore Amministrativo  
Vincenzo C...

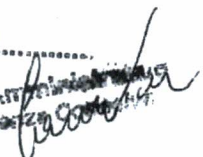

N. 67

FE 2680

# FATTURA ELETTRONICA

Versione FPA12

## Dati relativi alla trasmissione

Identificativo del trasmittente: **IT08063140019**  
Progressivo di invio: **C00000PTTU**  
Formato Trasmissione: **FPA12**  
Codice Amministrazione destinataria: **UFEUJY**  
Telefono del trasmittente: **0114407589**

## Dati del cedente / prestatore

### Dati anagrafici

Identificativo fiscale ai fini IVA: **IT01224840833**  
Codice fiscale: **MTFCML57P30E571C**  
Nome: **Carmelo**  
Cognome: **Matafu'**  
Titolo: **Avvocato**  
Albo professionale di appartenenza: **Ordine Avvocati Messina**  
Provincia di competenza dell'Albo: **ME**  
Numero iscrizione all'Albo: **946**  
Data iscrizione all'Albo: **1985-03-02** (02 Marzo 1985)  
Regime fiscale: **RF01** (ordinario)

### Dati della sede

Indirizzo: **Viale S. Martino**  
Numero civico: **146**  
CAP: **98123**  
Comune: **MESSINA**  
Provincia: **ME**  
Nazione: **IT**

### Recapiti

Telefono: **090694001**  
Fax: **090691648**  
E-mail: **carmelo.matafu@gmail.com**

## Dati del cessionario / committente

### Dati anagrafici

Identificativo fiscale ai fini IVA: **IT01962420830**

Codice Fiscale: **01962420830**  
Denominazione: **Consorzio Autostrade Siciliane**

## Dati della sede

Indirizzo: **C.da Scoppo**  
CAP: **98122**  
Comune: **MESSINA**  
Provincia: **ME**  
Nazione: **IT**

Versione prodotta con foglio di stile SdI [www.fatturapa.gov.it](http://www.fatturapa.gov.it)

Versione FPA12

## Dati generali del documento

Tipologia documento: **TD01** (fattura)  
Valuta importi: **EUR**  
Data documento: **2024-11-28** (28 Novembre 2024)  
Numero documento: **67/PA**  
Importo totale documento: **3894.39**  
Causale: **Competenze giudizio Musumeci Venera/CAS  
RGL 323/2016 Corte Appello Catania -sent 406/2019 -  
decreto dirigenziale 139 del 2017**

## Ritenuta

Tipologia ritenuta: **RT01** (ritenuta persone fisiche)  
Importo ritenuta: **613.87**  
Aliquota ritenuta (%): **20.00**  
Causale di pagamento: **A** (decodifica come da modello CU)

## Cassa previdenziale

Tipologia cassa previdenziale: **TC01** (Cassa Nazionale  
Previdenza e Assistenza Avvocati e Procuratori legali)  
Aliquota contributo cassa (%): **4.00**  
Importo contributo cassa: **122.77**  
Imponibile previdenziale: **3069.35**  
Aliquota IVA applicata: **22.00**

## Dati relativi alle linee di dettaglio della



## fornitura

### **Nr. linea: 1**

Descrizione bene/servizio: **Competenze giudizio Musumeci Venera/  
CAS RGL 323/2016 Corte Appello Catania -sent 406/2019 - decreto  
dirigenziale 139 del 2017**

Quantità: **1.00**

Unità di misura: **NR**

Valore unitario: **2669.00**

Valore totale: **2669.00**

IVA (%): **22.00**

Soggetta a ritenuta: **SI**

### **Nr. linea: 2**

Descrizione bene/servizio: **Spese forfettarie 15%**

Quantità: **1.00**

Unità di misura: **NR**

Valore unitario: **400.35**

Valore totale: **400.35**

IVA (%): **22.00**

Soggetta a ritenuta: **SI**

## Dati di riepilogo per aliquota IVA e natura

Aliquota IVA (%): **22.00**

Totale imponibile/importo: **3192.12**

Totale imposta: **702.27**

Esigibilità IVA: **D** (esigibilità differita)

## Dati relativi al pagamento

Condizioni di pagamento: **TP02** (pagamento completo)

### **Dettaglio pagamento**

Beneficiario del pagamento: **Avv. Carmelo Matafu'**

Modalità: **MP05** (bonifico)

Importo: **3280.52**

Istituto finanziario: **Credit Agricole**

Codice IBAN: **IT93U0623016502000015116789**

Codice ABI: **06230**

Codice CAB: **16502**

Codice BIC: **CRPPIT2PXXX**